# Salečić

## VALMAR Sweety 130 Quick

| | |
|---|---|
| **Modell:** | **Sweety 130 Quick** |
| **Menge pro Zyklus:** | **30 – 130 kg** |
| **Spannung:** | **400V 3~ 50Hz** |
| **Leistung:** | **12,3 kW** |
| **Gewicht:** | **220 kg** |
| **Abmessungen:** | **Höhe: 1030mm**<br>**Breite: 520mm**<br>**Tiefe: 950mm** |
| **Wasserverbrauch:** | **ca. 380 Liter / Zyklus**<br>**Der Wasserverbrauch kann in Abhängigkeit von Kühlwasserdruck & -Temperatur, Eis-Zusammensetzung, gewünschter Härte, etc. stark variieren** |
| **Preis:** | **auf Anfrage** |

Salečić

# VALMAR Sweety 130 Quick

**Vollelektronisches Pasteurisiergerät Sweety 130 Quick mit elektronischer Steuerung, welche über eine Folientastatur bedient wird. Durch das spezielle Glykol-System sehr schonend für den Eismix mit geringen Temperaturdifferenzen und direktem Kontakt am Zylinderkessel beim Heizen bzw. Kühlen. Ebenso können auch geringere Mengen problemlos verarbeitet werden. Das Gerät kann automatisch, einfach per Tastendruck, mit Wasser befüllt werden. Ebenso steht eine automatische Hahnreinigung zur Verfügung. Die Steuerung registriert evtl. Störmeldungen und zeigt diese mittels Störcodes im Digital-Display an. Auch ist die Bedienung des Gerätes recht einfach zu erlernen, der Pasteurisierzyklus wird über einen einfachen Tastendruck gestartet, wobei zwischen hoher und niedriger Pasteurisierung gewählt werden kann und zudem die Möglichkeit besteht, eine frei wählbare Endtemperatur einzustellen. Die daraus resultierende Haltezeit errechnet das Gerät selbst. Die eingesetzten hochwertigen Bauteile und die robuste Konstruktion gewährleisten eine lange Lebensdauer und hohe Zuverlässigkeit.**

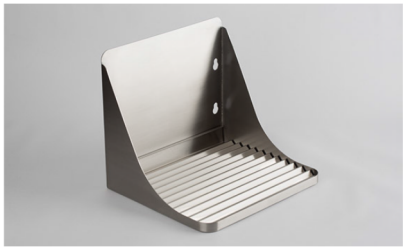

**Optionen:**

- **andere Spannung oder 60 Hz – Version gegen Aufpreis möglich**
- **luftgekühlt anstatt wassergekühlt gegen Aufpreis möglich**
- **kombinierte Luft- und Wasserkühlung gegen Aufpreis möglich**
- **externer luftgekühlter Verflüssiger gegen Aufpreis möglich**
- **externes Aggregat (Verdichter & Verflüssiger), luft- oder wassergekühlt gegen Aufpreis möglich**
- **Anschluss an Zentralkühlung möglich**
- **abnehmbare Abstellfläche unter Auslaufhahn gegen Aufpreis möglich**
- **Temperaturprotokollierung gegen Aufpreis möglich (für Rohmilch etc.)**
- **Reinigungsrührwerk gegen Aufpreis möglich**