Salečić

VALMAR Simply 7 Quick – i

Modell:	**Simply 7 Quick – i**
Menge pro Zyklus:	**2 – 7 kg**
Produktions-Leistung:	**12 – 36 kg / Stunde**
Spannung:	**230V~ 50Hz**
Leistung:	**3,0 kW**
Gewicht:	**231 kg**
Abmessungen:	**Höhe: 1300mm** **Breite: 480mm** **Tiefe: 870mm**
Wasserverbrauch:	**ca. 15 Liter / Zyklus** **Der Wasserverbrauch kann in Abhängigkeit Von Kühlwasserdruck & -Temperatur, Eis-Zusammensetzung, gewünschter Härte, etc. stark variieren**
Preis:	**auf Anfrage**

VALMAR

VALMAR Simply 7 Quick – i

Die Simply 7 Quick – i ist eine vertikale Speiseeismaschine mit elektronischer Steuerung und wird über eine Folientastatur bedient. Die Bauform mit senkrecht eingebautem Gefrierzylinder erinnert an die ersten Speiseeismaschinen. Das Rührwerk ist mit selbstzentrierenden und leicht austauschbaren Abstreifern ausgerüstet. Die Konstruktion ermöglicht eine einfache Reinigung, was auch durch den integrierten Spülschlauch unterstützt wird. Die Steuerung registriert evtl. Störmeldungen und zeigt diese mittels Störcodes im Digital-Display an. Die auch bei dieser Maschinen eingesetzten hochwertigen Bauteile und die robuste Konstruktion gewährleisten eine lange Lebensdauer und hohe Zuverlässigkeit. Die Regelung erfolgt wahlweiße thermostatisch oder nach Konsistenz. Anders als die anderen Simply-7-Modelle der Quick-Serie ist bei der Simply 7 Quick-i (welche sich auch als Alternative bei nicht vorhandenem Drehstromanschluss eignet) ein Inverter zur Drehzahlregelung der Rührwerksgeschwindigkeit eingebaut.

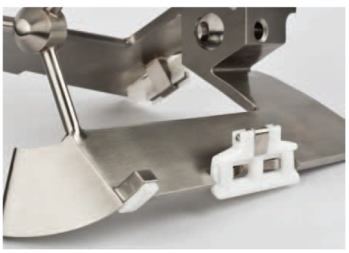

Optionen:

- **andere Spannung oder 60 Hz – Version gegen Aufpreis möglich**
- **luftgekühlt anstatt wassergekühlt gegen Aufpreis möglich**
- **kombinierte Luft- und Wasserkühlung gegen Aufpreis möglich**
- **externer luftgekühlter Verflüssiger gegen Aufpreis möglich**
- **externes Aggregat (Verdichter & Verflüssiger), luft- oder wassergekühlt gegen Aufpreis möglich**
- **Anschluss an Zentralkühlung möglich**